

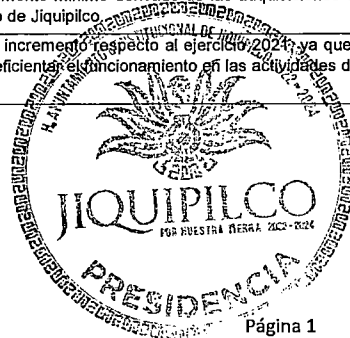

## A) Notas de Desglose

	Año 2022	Año 2021	Variación
<b>I. Notas al Estado de Situación Financiera</b>	<b>Año 2022</b>	<b>Año 2021</b>	<b>Variación</b>
<b>Activo</b>			
Efectivo y Equivalentes (1110): Representa el saldo en caja por \$ 54,652.01 y en bancos por \$ -1,552,004.86, reflejando una variación respecto al año anterior por los \$ 969,244.29 del cheque de caja por cierre de administración y en bancos por \$ 9,147.56 de cada uno de los programas que maneja el municipio, mismos que fueron aplicados durante el ejercicio fiscal 2022 y los saldos serán aplicados y/o depurados durante el ejercicio fiscal 2023.	-1,497,352.85	978,391.85	-2,475,744.70
Efectivo (1111): Representa el saldo en caja por \$54,652.01 Disminuyendo en este ejercicio por los \$ 969,244.29 de los cheques de caja por cierre de administración 2019-2021 de cada uno de los programas que maneja el municipio, mismos que fueron aplicados en el ejercicio fiscal 2022 y el saldo de este ejercicio será aplicado durante el 2023.	54,652.01	969,244.29	-914,592.28
Bancos (1112): Representa el saldo en bancos de -1,552,004.86 de cada uno de los programas que maneja el municipio, mismos que serán aplicados y/o depurados en su caso en el ejercicio fiscal 2023, que incluye 2 cheques en tránsito del programa FEMOM 2022 según los momentos contables que marca la normatividad aplicable.	-1,552,004.86	9,147.56	-1,561,152.42
Derechos a recibir Efectivo y Equivalentes y Bienes o Servicios a Recibir (1120): Presenta esta cuenta en el Estado de Situación Financiera con un decremento respecto al ejercicio anterior, el saldo final corresponde a adeudos de Deudores Diversos de la cuenta 1123, mismos que durante el ejercicio 2022 se realizaron los reintegros y/o depuración correspondientes.	0.00	4,316,230.50	-4,316,230.50
DERECHOS A RECIBIR BIENES O SERVICIOS (1130): La cuenta tuvo movimientos del 01 de enero al 31 de diciembre del ejercicio fiscal 2022, por el anticipo realizado por la adquisición de un terreno para realizar obras de infraestructura en beneficio de los habitantes del Municipio de Jiquipilco.	1,500,000.00	0.00	1,500,000.00
INVENTARIOS (1140): Esta cuenta no tuvo movimientos ni saldo del 01 de enero al 31 de diciembre del ejercicio fiscal 2022.	0.00	0.00	0.00
ALMACENES (1150): Esta cuenta no tuvo movimientos ni saldo del 01 de enero al 31 de diciembre del ejercicio fiscal 2022.	0.00	0.00	0.00
ESTIMACIÓN POR PERDIDAS O DETERIORO DE ACTIVOS CIRCULANTES (1160): Esta cuenta no tuvo movimientos ni saldo del 01 de enero al 31 de diciembre del ejercicio fiscal 2022.	0.00	0.00	0.00
OTROS ACTIVOS CIRCULANTES (1190): Esta cuenta no tuvo movimientos ni saldo del 01 de enero al 31 de diciembre del ejercicio fiscal 2022.	0.00	0.00	0.00
INVERSIONES FINANCIERAS A LARGO PLAZO (1210): Esta cuenta no tuvo movimientos ni saldo del 01 de enero al 31 de diciembre del ejercicio fiscal 2022.	0.00	0.00	0.00
DERECHOS A RECIBIR EFECTIVO O EQUIVALENTES A LARGO PLAZO (1220): La cuenta no presenta saldo ya que no tuvo movimientos del 01 de enero al 31 de diciembre del ejercicio fiscal 2022.	0.00	0.00	0.00
BIENES INMUEBLES, INFRAESTRUCTURA Y CONSTRUCCIONES EN PROCESO (1230): Esta cuenta representa el saldo de la cuenta de Terrenos y Edificios Propiedad de Municipio, así como el saldo final en construcciones en proceso sin saldo al 31 de diciembre del ejercicio fiscal 2022.	80,653,556.79	80,653,556.79	0.00
Terrenos (1231): Respecto a las cuentas 1231 Representa el saldo final de Terrenos, sin tener variación alguna durante el ejercicio, sin embargo se revisará y depurará este rubro con la finalidad de soportar el saldo y acreditar la propiedad para eficientar el funcionamiento en las actividades del municipio.	16,508,141.05	16,508,141.05	0.00
Edificios no Habitacionales (1233): Respecto a las cuentas 1233 Representa el saldo final de Edificios, sin tener variación durante el presente ejercicio, sin embargo se revisará y depurará este rubro con la finalidad de soportar el saldo y acreditar la propiedad para eficientar el funcionamiento en las actividades del municipio.	64,145,415.74	64,145,415.74	0.00
Construcciones en Proceso en Bienes de Dominio Público (1235): Respecto a las cuentas 1235 no existe variación durante el presente ejercicio con saldo final de 0.00 por cierre de cada uno de los programas de obras de infraestructura municipal en beneficio de los habitantes del Municipio de Jiquipilco.	0.00	0.00	0.00
BIENES MUEBLES (1240): Respecto a las cuentas 1241 a la 1249 existe un incremento mínimo derivado de las bajas por obsolescencia y reclasificaciones de activos, así como las adquisiciones de mobiliario y equipo y de maquinaria y otros bienes muebles, con la finalidad de depurar los inventarios y eficientar el funcionamiento en las actividades del Municipio de Jiquipilco.	38,396,560.94	36,174,321.99	2,222,238.95
Mobiliario y Equipo de Administración (1241): Respecto a las cuentas 1241 existe un incremento mínimo derivado de las adquisiciones de mobiliario y equipo y se continúa al revisión física con la finalidad de depurar los inventarios y eficientar el funcionamiento en las actividades del Municipio de Jiquipilco.	13,587,577.17	13,438,647.09	148,930.08
Equipo e Instrumental Médico y de Laboratorio (1243): Respecto a las cuentas 1243 existe un incremento respecto al ejercicio 2021 ya que hubo adquisiciones del 01 de enero al 31 de diciembre del ejercicio fiscal 2022 y se continúa al revisión física con la finalidad de depurar los inventarios y eficientar el funcionamiento en las actividades del Municipio de Jiquipilco.	90,712.43	59,898.05	30,814.38

  
 PROF FELIPE DE JESÚS SÁNCHEZ DÁVILA  
 PRESIDENTE MUNICIPAL



  
 L.C. MIGUEL ÁNGEL DE LA CRUZ  
 TESORERO MUNICIPAL







## Notas a los Estados Financieros

Período del 1 de Enero al 31 de Diciembre de 2022 (2)

A) Notas de Desglose	Año 2022	Año 2021	Variación
Vehículos y Equipo de Transporte (1244): Respecto a las cuentas 1244 existe incremento respecto al ejercicio 2021, ya que hubo adquisiciones del 01 de enero al 31 de diciembre del ejercicio fiscal 2022.	17,471,133.13	16,163,233.13	1,307,900.00
Equipo de Defensa y Seguridad (1245): Respecto a las cuentas 1245 no existe variación respecto al ejercicio 2021, ya que no tuvo movimientos del 01 de enero al 31 de diciembre del ejercicio fiscal 2022.	538,949.74	538,949.74	0.00
Maquinaria, otros Equipos y Herramientas (1246): Respecto a las cuentas 1246 existe incremento respecto al ejercicio 2021, ya que se realizaron adquisiciones del 01 de enero al 31 de diciembre del ejercicio fiscal 2022.	6,277,988.47	5,895,873.98	382,114.49
Colecciones, Obras de Arte y Objetos Valiosos (1247): Respecto a las cuentas 1247, existe incremento respecto al ejercicio 2021, ya que se realizaron adquisiciones del 01 de enero al 31 de diciembre del ejercicio fiscal 2022 con la finalidad de depurar los inventarios y eficientar el funcionamiento en las actividades del Municipio de Jiquipilco.	430,200.00	77,720.00	352,480.00
<b>ACTIVOS INTANGIBLES (1250): Esta cuenta no tuvo movimientos ni saldo del 01 de enero al 31 de diciembre del ejercicio fiscal 2022.</b>	0.00	0.00	0.00
Depreciación, Deterioro y Amortización Acumulada de Bienes (1260): En los Estados Financieros se presentan las cuentas 1261 y 1263, sin reflejar la depreciación acumulada a la fecha debido a la actualización y revisión de los inventarios, para estar en posibilidades de dar cumplimiento a la Ley General de Contabilidad Gubernamental, específicamente al acuerdo por el que se determina la norma de información financiera para precisar los alcances del Acuerdo 1 aprobado por el Consejo de Armonización Contable, en reunión del 3 de mayo del 2013 y publicado en el Diario Oficial de la Federación el 16 de mayo del 2013.	0.00	0.00	0.00
Depreciación Acumulada de Bienes Inmuebles (1261): En los Estados Financieros se presentan las cuentas 1261, sin reflejar la depreciación acumulada a la fecha debido a la actualización y revisión de los inventarios, para estar en posibilidades de dar cumplimiento a la Ley General de Contabilidad Gubernamental, específicamente al acuerdo por el que se determina la norma de información financiera para precisar los alcances del Acuerdo 1 aprobado por el Consejo de Armonización Contable, en reunión del 3 de mayo del 2013 y publicado en el Diario Oficial de la Federación el 16 de mayo del 2013.	0.00	0.00	0.00
Depreciación Acumulada de Bienes Muebles (1263): En los Estados Financieros se presentan las cuentas 1263, sin reflejar la depreciación acumulada a la fecha debido a la actualización y revisión de los inventarios, para estar en posibilidades de dar cumplimiento a la Ley General de Contabilidad Gubernamental, específicamente al acuerdo por el que se determina la norma de información financiera para precisar los alcances del Acuerdo 1 aprobado por el Consejo de Armonización Contable, en reunión del 3 de mayo del 2013 y publicado en el Diario Oficial de la Federación el 16 de mayo del 2013.	0.00	0.00	0.00
<b>ACTIVOS DIFERIDOS (1270): En el presente ejercicio se presenta sin saldo, debido a que la cuenta no tuvo variación y movimiento alguno del 01 de enero al 31 de diciembre del ejercicio fiscal 2022.</b>	0.00	0.00	0.00
<b>Estimación por Pérdida o Deterioro de Activos no Circulantes (1280): En el presente ejercicio se presenta sin saldo, debido a que la cuenta no tuvo variación y movimiento alguno del 01 de enero al 31 de diciembre del ejercicio fiscal 2022.</b>	0.00	0.00	0.00
<b>Otros Activos no Circulantes (1290): En el presente ejercicio se presenta sin saldo, debido a que la cuenta no tuvo variación y movimiento alguno del 01 de enero al 31 de diciembre del ejercicio fiscal 2022.</b>	0.00	0.00	0.00
<b>Pasivo:</b>	<b>Año 2022</b>	<b>Año 2021</b>	
Cuentas por Pagar a Corto Plazo (2110) se presenta con saldo al final del ejercicio fiscal 2023, existiendo un aumento significativo con respecto al ejercicio fiscal anterior, con adeudos por concepto de nómina, pago a proveedores de bienes y servicios, pago a contratistas por obras públicas del programa (FISM 2022) y retenciones por pagar por concepto de obras, mismas que serán enteradas, pagadas o depuradas en su caso durante el ejercicio fiscal 2023.	27,882,326.88	997,287.59	26,885,039.29
Servicios Personales por Pagar a Corto Plazo (2111) se presenta con saldo al final del ejercicio fiscal 2023, existiendo una disminución respecto al ejercicio fiscal anterior por conceptos de sueldos y salarios al personal del Municipio de Jiquipilco.	0.00	1,312.52	-1,312.52
Proveedores por Pagar a Corto Plazo (2112). Se presenta con saldo al final del ejercicio fiscal 2023, existiendo un aumento respecto al ejercicio fiscal anterior y representa el saldo por pagar a proveedores por la adquisición de bienes y servicios para el desarrollo de las actividades propias de la administración de municipio, mismas que serán enteradas, pagadas o depuradas en su caso durante el ejercicio fiscal 2023.	8,589,373.44	68,056.77	8,521,316.67
Contratistas por Obras Públicas por Pagar a Corto Plazo (2113). Se presenta con saldo al final del ejercicio fiscal 2022, existiendo un aumento respecto al año anterior, representando la obligación de pago a contratistas por la generación de obra pública en beneficio de la población del Municipio de Jiquipilco del programa FISM 2022, misma que será pagada o depurada en su caso durante los primeros meses del ejercicio fiscal 2023, en cumplimiento a la normatividad aplicable al programa.	13,534,428.01	0.00	13,534,428.01
Transferencias Otorgadas por Pagar a Corto Plazo (2115). Durante el ejercicio 2022 en la cuenta no se registraron movimientos ni saldo del 01 de enero al 31 de diciembre del ejercicio fiscal 2022.	0.00	0.00	0.00
Intereses, Comisiones y Otros Gastos de la Deuda Pública por Pagar a Corto Plazo (2116). Durante el ejercicio en la cuenta no se registraron movimientos ni saldo del 01 de enero al 31 de diciembre del ejercicio fiscal 2022.	0.00	0.00	0.00

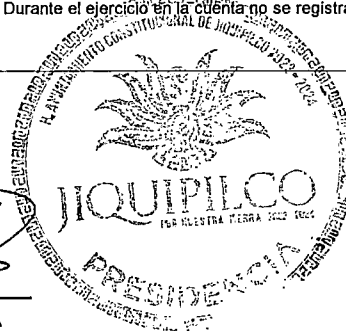
  
 PROF. FELIPE DE JESÚS SÁNCHEZ DÁVILA  
 PRESIDENTE MUNICIPAL



  
 L.C. MIGUEL ÁNGELES DÁVILA  
 TESORERO MUNICIPAL





A) Notas de Desglose	Año 2022	Año 2021	Variación
Retenciones y Contribuciones por Pagar a Corto Plazo (2117), Se presenta con saldo al final del ejercicio fiscal 2022, teniendo un aumento significativa respecto al ejercicio fiscal anterior, los saldos corresponden las retenciones realizadas a los trabajadores por concepto de impuesto sobre la renta sobre sueldos y salarios, cuotas y aportaciones al Issemym y retenciones por conceptos de obras, de las cuales se realizará la depuración, los pagos y enteros correspondientes durante el ejercicio 2023.	5,758,525.43	927,918.30	4,830,607.13
Otras Cuentas por Pagar a Corto Plazo (2119), Representa la obligaciones por pagar y al cierre del presente ejercicio se presenta sin saldo y sin tener variación respecto al ejercicio anterior.	0.00	0.00	0.00
DOCUMENTOS POR PAGAR A CORTO PLAZO (2120), Estas cuenta no tuvo movimientos ni saldo del 01 de enero al 31 de diciembre del ejercicio fiscal 2022.	0.00	0.00	0.00
Corresponde a la cuenta Documentos Comerciales por Pagar a Corto Plazo (2121), Sin movimientos durante el periodo del 01 de enero al 31 de diciembre del ejercicio fiscal 2022, debido a que no se contrató ningún financiamiento para el Municipio de Jiquipilco.	0.00	0.00	0.00
PORCIÓN A CORTO PLAZO DE LA DEUDA PÚBLICA A LARGO PLAZO (2130), Esta cuenta no tuvo movimientos ni saldo del 01 de enero al 31 de diciembre del ejercicio fiscal 2022.	0.00	0.00	0.00
Títulos y Valores a Corto Plazo (2140), Esta cuenta no tuvo movimientos ni saldo del 01 de enero al 31 de diciembre del ejercicio fiscal 2022.	0.00	0.00	0.00
PASIVOS DIFERIDOS A CORTO PLAZO (2150), Esta cuenta no tuvo movimientos ni saldo del 01 de enero al 31 de diciembre del ejercicio fiscal 2022.	0.00	0.00	0.00
FONDOS Y BIENES DE TERCEROS EN ADMINISTRACIÓN Y/O GARANTÍA A CORTO PLAZO (2160), Esta cuenta no tuvo movimientos ni saldo del 01 de enero al 31 de diciembre del ejercicio fiscal 2022.	0.00	0.00	0.00
Provisiones a Corto Plazo (2170), Esta cuenta no tuvo movimientos ni saldo del 01 de enero al 31 de diciembre del ejercicio fiscal 2022.	0.00	0.00	0.00
OTROS PASIVOS A CORTO PLAZO (2190), Esta cuenta no tuvo movimientos ni saldo del 01 de enero al 31 de diciembre del ejercicio fiscal 2022.	0.00	0.00	0.00
CUENTAS POR PAGAR A LARGO PLAZO (2210), Esta cuenta no tuvo movimientos ni saldo del 01 de enero al 31 de diciembre del ejercicio fiscal 2022.	0.00	0.00	0.00
DOCUMENTOS POR PAGAR A LARGO PLAZO (2220), Esta cuenta no tuvo movimientos ni saldo del 01 de enero al 31 de diciembre del ejercicio fiscal 2022.	0.00	0.00	0.00
DEUDA PÚBLICA A LARGO PLAZO (2230), Esta cuenta no tuvo movimientos ni saldo del 01 de enero al 31 de diciembre del ejercicio fiscal 2022.	0.00	0.00	0.00
Pasivos Diferidos a Largo Plazo (2240), Esta cuenta no tuvo movimientos ni saldo del 01 de enero al 31 de diciembre del ejercicio fiscal 2022.	0.00	0.00	0.00
Fondos y Bienes de Terceros en Garantía y/o Administración a Largo Plazo (2250), Esta cuenta no tuvo movimientos ni saldo del 01 de enero al 31 de diciembre del ejercicio fiscal 2022.	0.00	0.00	0.00
Provisiones a Largo Plazo (2260), Esta cuenta no tuvo movimientos ni saldo del 01 de enero al 31 de diciembre del ejercicio fiscal 2022.	0.00	0.00	0.00
<b>Hacienda Pública/Patrimonio</b>			0.00
Hacienda Pública/Patrimonio Contribuido (3100), Esta cuenta representa el patrimonio contribuido y acumulado al 31 de diciembre de 2022 y sin variación respecto al ejercicio fiscal 2021.	10,299,975.92	10,299,975.92	0.00
Hacienda Pública/Patrimonio Generado (3200), Esta cuenta representa el patrimonio generado y acumulado al 31 de diciembre de 2022, teniendo un aumento respecto al ejercicio fiscal anterior.	111,469,101.56	110,825,237.62	643,863.94
Resultados del Ejercicio: (Ahorro/Desahorro) (3210), Esta cuenta representa el AHORRO O DESAhorro generado y acumulado al 31 de diciembre de 2022. Teniendo una disminución respecto al ejercicio fiscal anterior.	-30,598,639.48	19,107,621.14	-49,706,260.62
RESULTADOS DE EJERCICIOS ANTERIORES (3220), Esta cuenta representa el RESULTADOS DE EJERCICIOS ANTERIORES Generado y acumulado al 31 de diciembre de 2022, teniendo un aumento respecto al ejercicio fiscal anterior.	142,067,741.04	91,717,616.48	50,350,124.56
<b>II. Notas al Estado de Actividades</b>			0.00
Ingresos de Gestión (4100): El Estado de Actividades Comparativo de enero a diciembre del ejercicio fiscal 2022 refleja las operaciones realizadas por el municipio, teniendo un aumento mínimo en los Ingresos, mas notable en el rubro de ingresos por derechos que otorga el municipio, ya que hubo diversas circunstancias derivadas de la contingencia sanitaria COVID 2019, sin embargo se logro el fortalecimiento de la infraestructura municipal y con ello la atención a las demandas del municipio, cumpliendo con la ejecución del Plan de Desarrollo del Municipio.	14,641,195.08	9,455,644.52	5,185,550.56

PROF. FELIPE DE JESÚS SÁNCHEZ DÁVILA

PRESIDENTE MUNICIPAL



L.C. MIGUEL ÁNGELES DÁVILA

TESORERO MUNICIPAL





## A) Notas de Desglose

	Año 2022	Año 2021	Variación
<b>PARTICIPACIONES, APORTACIONES, TRANSFERENCIAS, ASIGNACIONES, SUBSIDIOS Y OTRAS AYUDAS (4200):</b> El Estado de Actividades Comparativo de enero a diciembre del ejercicio fiscal 2022 refleja las operaciones realizadas por el municipio, teniendo un incremento en los ingresos, mas notable en el rubro de Transferencias, Asignaciones, Subsidios y Otras Ayudas que recibe el municipio, debido a los ajustes en las participaciones en atencion a la contingencia sanitaria COVID 2019 , logrando con ello el fortalecimiento de la infraestructura municipal y con ello la atencion a las demandas del municipio, cumpliendo con la ejecución del Plan de Desarrollo del Municipio.	297,859,147.54	287,399,705.95	10,459,441.59
<b>OTROS INGRESOS Y BENEFICIOS (4300):</b> El Estado de Actividades Comparativo de enero a diciembre del ejercicio fiscal 2022 refleja las operaciones realizadas por el municipio, teniendo una disminución en los ingresos, mas notable en el rubro de Otros Ingresos y Beneficios Varios que recibe el municipio, debido al ajuste en los ajustes en la distribución de los programas en atencion a la contingencia sanitaria COVID 2019 , logrando con ello el fortalecimiento de la infraestructura municipal y con ello la atencion a las demandas del municipio, cumpliendo con la ejecución del Plan de Desarrollo del Municipio.	815,274.31	2,983,668.08	-2,168,393.77
<b>Gastos de Funcionamiento (5100):</b> Durante el ejercicio fiscal 2022 se tiene un aumento respecto del año 2021, debido a que en algunos rubros se aumentaron los costos de funcionamiento, especialmente en los rubros de servicios personales y servicios generales, considerando el aumento en las variables económicas y financieras que prevalecen en el país, como consecuencia de la contingencia sanitaria COVID 2019.	210,186,409.64	141,997,881.87	68,188,527.77
<b>Transferencias, asignaciones, subsidios y otras ayudas (5200):</b> Durante el ejercicio fiscal 2022 se tiene una disminución respecto del año 2021, debido a que en algunos rubros se disminuyó el gasto de ayudas sociales para destinarse a otros rubros y así lograr los objetivos del Municipio de Jiquipilco.	26,732,061.92	41,396,830.71	-14,664,768.79
<b>PARTICIPACIONES Y APORTACIONES (5300):</b> Durante el ejercicio fiscal 2022 no tuvo movimientos ni saldo del 01 de enero al 31 de diciembre del ejercicio fiscal 2022.	0.00	0.00	0.00
<b>INTERESES, COMISIONES Y OTROS GASTOS DE LA DEUDA PÚBLICA (5400):</b> Durante el ejercicio fiscal 2022 no tuvo movimientos ni saldo del 01 de enero al 31 de diciembre del ejercicio fiscal 2022.	0.00	0.00	0.00
<b>OTROS GASTOS Y PERDIDAS EXTRAORDINARIAS (5500):</b> Durante el ejercicio fiscal 2022 no existe variacion ni registro respecto del año 2021, En los Estados Financieros se presentan las cuentas 1261 y 1263, sin reflejar la depreciacion acumulada a la fecha debido a la actualizacion y revision de los inventarios, para estar en posibilidades de dar cumplimiento a la Ley General de Contabilidad Gubernamental, especificamente al acuerdo por el que se determina la norma de informacion financiera para precisar los alcances del Acuerdo 1 aprobado por el Consejo de Armonización Contable, en reunión del 3 de mayo del 2013 y publicado en el Diario Oficial de la Federación el 16 de mayo del 2013.	0.00	0.00	0.00
<b>INVERSIÓN PÚBLICA (5600):</b> Durante el ejercicio fiscal 2022 se tiene un incremento significativo respecto del año 2021, debido a la ejecución de inversion pública y los costos de las obras en cumplimiento con las leyes aplicables, ademas de los aumentos en las variables económicas y financieras que prevalecen en el país.	106,894,695.67	97,188,299.95	9,706,395.72
<b>BIENES MUEBLES E INTANGIBLES (5700):</b> Durante el ejercicio fiscal 2022 se tiene una disminución respecto del año 2021, debido adquisicion de bienes muebles en cumplimiento con las leyes aplicables, con la finalidad eficientar el funcionamiento en las actividades del municipio.	101,089.18	148,384.88	-47,295.70
<b>AHORRO/DESAHORRO ANTES DE RUBROS EXTRAORDINARIOS,</b> existe una disminución respecto al ejercicio anterior por el registro de pasivos al cierre de ejercicio fiscal 2022 por adquisiciones de bienes y servicios en beneficio del Municipio de Jiquipilco y termino de los recursos de cada uno de los programas ejecutados en el Municipio de Jiquipilco, en cumplimiento a los Lineamientos de cada programa.	-30,598,639.48	19,107,621.14	-49,706,260.62
<b>III. Notas al Estado de Variación en la Hacienda Pública:</b> Representa el saldo al inicio del ejercicio fiscal 2022, tanto del patrimonio contribuido, como el patrimonio generado (resultado del ejercicio 2022)	91,170,438.00	121,125,213.54	-29,954,775.54
	Año 2022	Año 2021	
<b>IV. Notas al Estado de Flujos de Efectivo:</b> Representa el saldo neto de los ingresos obtenidos en el ejercicio fiscal 2022 menos la aplicación de los mismos en las obras y acciones en beneficio de los habitantes del Municipio de Jiquipilco			
<b>Flujos de Efectivo de las Actividades de Operación</b>			
Origen (5)	313,315,616.93	11,346,991.03	301,968,625.90

  
 PROF FELIPE DE JESÚS SÁNCHEZ DÁVILA  
 PRESIDENTE MUNICIPAL



  
 TESORERÍA MUNICIPAL  
 PROF FELIPE DE JESÚS SÁNCHEZ DÁVILA  
 TESORERO MUNICIPAL





## A) Notas de Desglose

	Año 2022	Año 2021	Variación
Aplicación	343,914,256.41	94,668,989.75	249,245,266.66
Flujos Netos de Efectivo por Actividades de Operación	-30,598,639.48	-83,321,998.72	52,723,359.24
Flujos de Efectivo de Las Actividades de Inversión			
Origen	4,316,230.50	232,776,721.81	-228,460,491.31
Aplicación	3,722,238.95	9,756,644.27	-6,034,405.32
Flujos Netos de Efectivo por Actividades de Inversión	593,991.55	223,020,077.54	-222,426,085.99
Flujos de Efectivo de Las Actividades de Financiamiento			
Origen	27,528,903.23	0.00	27,528,903.23
Aplicación	0.00	147,448,099.79	-147,448,099.79
Flujos Netos de Efectivo por Actividades de Financiamiento	27,528,903.23	-147,448,099.79	174,977,003.02
Incremento /Disminución Neta en el Efectivo y Equivalentes al Efectivo	-2,475,744.70	-7,750,020.97	5,274,276.27
Efectivo y Equivalentes al Efectivo al Inicio del Ejercicio	978,391.85	8,728,412.82	-7,750,020.97
Efectivo y Equivalentes al Efectivo al Final del Ejercicio	-1,497,352.85	978,391.85	-2,475,744.70
<b>V. Conciliación entre los Ingresos Presupuestarios y Contables, así como entre los Egresos Presupuestarios y los Gastos Contables</b>	<b>Año 2022</b>	<b>Año 2021</b>	
Conciliación de los ingresos: Las operaciones se registraron contable y presupuestalmente durante el ejercicio fiscal 2022 en cumplimiento a la Ley General de Contabilidad Gubernamental.			
Conciliación de los egresos: Las operaciones se registraron contable y presupuestalmente durante el ejercicio fiscal 2022 en cumplimiento a la Ley General de Contabilidad gubernamental.			
AHORRO/DESAHORRO ANTES DE RUBROS EXTRAORDINARIOS	-30,598,639.48	19,107,621.14	-49,706,260.62
MOVIMIENTOS DE PARTIDAS (O RUBROS) QUE NO AFECTAN EL EFECTIVO	0.00	0.00	0.00
DEPRECIACION	0.00	0.00	0.00
AMORTIZACIÓN	0.00	0.00	0.00
INCREMENTO EN LAS PROVISIONES	0.00	0.00	0.00
INCREMENTO EN LAS INVERSIONES PRODUCIDO POR LA REVALUACION	0.00	0.00	0.00
GANANCIA/PERDIDA EN VENTA DE PROPIEDAD, PLANTA Y EQUIPO	0.00	0.00	0.00
INCREMENTO EN CUENTAS POR COBRAR	0.00	0.00	0.00
PARTIDAS EXTRAORDINARIAS	0.00	0.00	0.00
LA CONCILIACION ENTRE LOS INGRESOS PRESUPUESTARIOS Y CONTABLES, ASI COMO ENTRE LOS EGRESOS PRESUPUESTARIOS Y LOS GASTOS CONTABLES, SIN EXISTIR DIFERENCIA EN LOS FORMATOS DE LA CONCILIACION DEL INGRESO Y DEL EGRESO, SALVO LAS DEPRECIACIONES QUE NO SE HAN CALCULADO Y REGISTRADO AL 31 DE DICIEMBRE DEL 2022, POR LA REVISION Y DEPURACION DE LOS BIENES MUEBLES E INMUEBLES PROPIEDAD DEL MUNICIPIO DE JIQUIPILCO.			

"Bajo protesta de decir verdad declaramos que los estados financieros y sus notas, son razonablemente correctos y son responsabilidad del emisor."

  
 PROF. FELIPE DE JESÚS SÁNCHEZ DÁVILA  
 PRESIDENTE MUNICIPAL



  
 L.C. MIGUEL ÁNGELES DÁVILA  
 TESORERO MUNICIPAL





Nombre de la Entidad Municipal: Municipio de Jiquipilco, 0027  
 Notas a los Estados Financieros  
 Período del 1 de Enero al 31 de Diciembre de 2022 (2)

B) Notas de Memoria (Cuentas de Orden)	Año 2022	Año 2021	Variación
<b>Cuentas de Orden Contables y Presupuestarias (4)</b>			
<b>Contables:</b>			
Valores: Durante el 01 de enero al 31 de diciembre del ejercicio fiscal 2022 no se realizaron movimientos en este concepto.	0.00	0.00	0.00
Emisión de obligaciones: Durante el 01 de enero al 31 de diciembre del ejercicio fiscal 2022 no se realizaron movimientos en este concepto.	0.00	0.00	0.00
Avales y Garantías: Durante el 01 de enero al 31 de diciembre del ejercicio fiscal 2022 no se realizaron movimientos en este concepto.	0.00	0.00	0.00
Juicios: Durante el 01 de enero al 31 de diciembre del ejercicio fiscal 2022 no se realizaron movimientos en este concepto.	0.00	0.00	0.00
Contratos para Inversión Mediante Proyectos para Prestación de Servicios (PPS) y Similares: Durante el 01 de enero al 31 de diciembre del ejercicio fiscal 2022 no se realizaron movimientos en este concepto.	0.00	0.00	0.00
Bienes en concesión y en comodato: Durante el 01 de enero al 31 de diciembre del ejercicio fiscal 2022 no se realizaron movimientos en este concepto.	0.00	0.00	0.00
<b>Presupuestarias:</b>			
<b>Cuentas de Ingresos:</b>			
<b>LEY DE INGRESOS ESTIMADA, Representa el saldo de presupuesto de ingresos autorizado por el ayuntamiento del municipio en el ejercicio fiscal 2022, Disminuyendo respecto al ejercicio anterior.</b>	<b>318,297,987.67</b>	<b>326,708,490.46</b>	<b>-8,410,502.79</b>
<b>INGRESOS Y OTROS BENEFICIOS REPRESENTA EL SALDO DE PRESUPUESTO DE INGRESOS AUTORIZADO POR EL AYUNTAMIENTO DEL MUNICIPIO</b>	<b>318,297,987.67</b>	<b>326,708,490.46</b>	<b>-8,410,502.79</b>
Ingresos de Gestión REPRESENTA EL SALDO DE PRESUPUESTO DE INGRESOS AUTORIZADO POR EL AYUNTAMIENTO DEL MUNICIPIO	18,654,321.49	13,225,851.17	5,428,470.32
Impuestos REPRESENTA EL SALDO DE PRESUPUESTO DE INGRESOS AUTORIZADO POR EL AYUNTAMIENTO DEL MUNICIPIO	8,802,454.48	7,425,000.00	1,377,454.48
Cuotas y Aportaciones de Seguridad Social REPRESENTA EL SALDO DE PRESUPUESTO DE INGRESOS AUTORIZADO POR EL AYUNTAMIENTO DEL MUNICIPIO	0.00	0.00	0.00
Contribuciones de Mejoras REPRESENTA EL SALDO DE PRESUPUESTO DE INGRESOS AUTORIZADO POR EL AYUNTAMIENTO DEL MUNICIPIO	0.00	30,000.00	-30,000.00
Derechos REPRESENTA EL SALDO DE PRESUPUESTO DE INGRESOS AUTORIZADO POR EL AYUNTAMIENTO DEL MUNICIPIO	3,752,527.22	5,286,378.51	-1,533,851.29
Productos REPRESENTA EL SALDO DE PRESUPUESTO DE INGRESOS AUTORIZADO POR EL AYUNTAMIENTO DEL MUNICIPIO	1,895,830.69	416,288.76	1,479,541.93
Aprovechamientos REPRESENTA EL SALDO DE PRESUPUESTO DE INGRESOS AUTORIZADO POR EL AYUNTAMIENTO DEL MUNICIPIO	4,203,509.10	68,183.90	4,135,325.20
Ingresos por Venta de Bienes y Prestación de Servicios REPRESENTA EL SALDO DE PRESUPUESTO DE INGRESOS AUTORIZADO POR EL AYUNTAMIENTO DEL MUNICIPIO	0.00	0.00	0.00
Participaciones, Aportac, Convenios, Incentiv Deriv de la Colaborac Fiscal, Fond Distint de Aport, Transfer, Asignac, Subsidios y Subvenc, y Pen y Jub REPRESENTA EL SALDO DE PRESUPUESTO DE INGRESOS AUTORIZADO POR EL AYUNTAMIENTO DEL MUNICIPIO	297,859,147.54	305,441,745.55	-7,582,598.01
Participaciones, Aportaciones, Convenios, Incentivos Derivados de la Colaboración Fiscal y Fondos Distintos de Aportaciones REPRESENTA EL SALDO DE PRESUPUESTO DE INGRESOS AUTORIZADO POR EL AYUNTAMIENTO DEL MUNICIPIO	297,859,147.54	305,441,745.55	-7,582,598.01
Transferencias, Asignaciones, Subsidios y Subvenciones, y Pensiones y Jubilaciones REPRESENTA EL SALDO DE PRESUPUESTO DE INGRESOS AUTORIZADO POR EL AYUNTAMIENTO DEL MUNICIPIO	0.00	0.00	0.00
Otros Ingresos y Beneficios REPRESENTA EL SALDO DE PRESUPUESTO DE INGRESOS AUTORIZADO POR EL AYUNTAMIENTO DEL MUNICIPIO	1,784,518.64	8,040,893.74	-6,256,375.10
Ingresos Financieros REPRESENTA EL SALDO DE PRESUPUESTO DE INGRESOS AUTORIZADO POR EL AYUNTAMIENTO DEL MUNICIPIO	0.00	0.00	0.00
Incremento por Variación de Inventarios REPRESENTA EL SALDO DE PRESUPUESTO DE INGRESOS AUTORIZADO POR EL AYUNTAMIENTO DEL MUNICIPIO	0.00	0.00	0.00
Disminución del Exceso de Estimaciones por Pérdida o Deterioro u Obsolescencia REPRESENTA EL SALDO DE PRESUPUESTO DE INGRESOS AUTORIZADO POR EL AYUNTAMIENTO DEL MUNICIPIO	0.00	0.00	0.00
Disminución del Exceso de Provisiones REPRESENTA EL SALDO DE PRESUPUESTO DE INGRESOS AUTORIZADO POR EL AYUNTAMIENTO DEL MUNICIPIO	0.00	0.00	0.00
Ingresos Derivados de Financiamientos REPRESENTA EL SALDO DE PRESUPUESTO DE INGRESOS AUTORIZADO POR EL AYUNTAMIENTO DEL MUNICIPIO	0.00	0.00	0.00
Otros Ingresos y Beneficios Varios REPRESENTA EL SALDO DE PRESUPUESTO DE INGRESOS AUTORIZADO POR EL AYUNTAMIENTO DEL MUNICIPIO	1,784,518.64	8,040,893.74	-6,256,375.10
<b>LEY DE INGRESOS POR EJECUTAR, Representa el saldo de presupuesto de ingresos por ejecutar en el Municipio en el ejercicio fiscal 2022, disminuyendo respecto al ejercicio anterior.</b>	<b>0.00</b>	<b>3,770,206.65</b>	<b>-3,770,206.65</b>
<b>INGRESOS Y OTROS BENEFICIOS REPRESENTA EL SALDO DE PRESUPUESTO DE INGRESOS POR EJECUTAR AL CIERRE DEL EJERCICIO FISCAL 2022</b>	<b>0.00</b>	<b>3,770,206.65</b>	<b>-3,770,206.65</b>
Ingresos de Gestión REPRESENTA EL SALDO DE PRESUPUESTO DE INGRESOS POR EJECUTAR AL CIERRE DEL EJERCICIO FISCAL 2022	0.00	3,770,206.65	-3,770,206.65
Impuestos REPRESENTA EL SALDO DE PRESUPUESTO DE INGRESOS POR EJECUTAR AL CIERRE DEL EJERCICIO FISCAL 2022	0.00	2,399,296.41	-2,399,296.41
Cuotas y Aportaciones de Seguridad Social REPRESENTA EL SALDO DE PRESUPUESTO DE INGRESOS POR EJECUTAR AL CIERRE DEL EJERCICIO FISCAL 2022	0.00	0.00	0.00
Contribuciones de Mejoras REPRESENTA EL SALDO DE PRESUPUESTO DE INGRESOS POR EJECUTAR AL CIERRE DEL EJERCICIO FISCAL 2022	0.00	30,000.00	-30,000.00

PROF. FELIPE DE JESÚS SÁNCHEZ DÁVILA  
 PRESIDENTE MUNICIPAL



MIGUEL ÁNGEL DÁVILA  
 TESORERÍA MUNICIPAL  
 TESORERO MUNICIPAL



Nombre de la Entidad Municipal: Municipio de Jiquipilco, 0027  
 Notas a los Estados Financieros  
 Período del 1 de Enero al 31 de Diciembre de 2022 (2)

<b>B) Notas de Memoria (Cuentas de Orden)</b>			
	Año 2022	Año 2021	Variación
Derechos REPRESENTA EL SALDO DE PRESUPUESTO DE INGRESOS POR EJECUTAR AL CIERRE DEL EJERCICIO FISCAL 2022	0.00	1,341,802.02	-1,341,802.02
Productos REPRESENTA EL SALDO DE PRESUPUESTO DE INGRESOS POR EJECUTAR AL CIERRE DEL EJERCICIO FISCAL 2022	0.00	-891.78	891.78
Aprovechamientos REPRESENTA EL SALDO DE PRESUPUESTO DE INGRESOS POR EJECUTAR AL CIERRE DEL EJERCICIO FISCAL 2022	0.00	0.00	0.00
Ingresos por Venta de Bienes y Prestación de Servicios REPRESENTA EL SALDO DE PRESUPUESTO DE INGRESOS POR EJECUTAR AL CIERRE DEL EJERCICIO FISCAL 2022	0.00	0.00	0.00
Participaciones, Aportac, Convenios, Incentiv Deriv de la Colaborac Fiscal, Fond Distint de Aport, Transfer, Asignac, Subsidios y Subvenc, y Pen y Jub REPRESENTA EL SALDO DE PRESUPUESTO DE INGRESOS POR EJECUTAR AL CIERRE DEL EJERCICIO FISCAL 2022	0.00	0.00	0.00
Participaciones, Aportaciones, Convenios, Incentivos Derivados de la Colaboración Fiscal y Fondos Distintos de Aportaciones REPRESENTA EL SALDO DE PRESUPUESTO DE INGRESOS POR EJECUTAR AL CIERRE DEL EJERCICIO FISCAL 2022	0.00	0.00	0.00
Transferencias, Asignaciones, Subsidios y Subvenciones, y Pensiones y Jubilaciones REPRESENTA EL SALDO DE PRESUPUESTO DE INGRESOS POR EJECUTAR AL CIERRE DEL EJERCICIO FISCAL 2022	0.00	0.00	0.00
Otros Ingresos y Beneficios REPRESENTA EL SALDO DE PRESUPUESTO DE INGRESOS POR EJECUTAR AL CIERRE DEL EJERCICIO FISCAL 2022	0.00	0.00	0.00
Ingresos Financieros REPRESENTA EL SALDO DE PRESUPUESTO DE INGRESOS POR EJECUTAR AL CIERRE DEL EJERCICIO FISCAL 2022	0.00	0.00	0.00
Incremento por Variación de Inventarios REPRESENTA EL SALDO DE PRESUPUESTO DE INGRESOS POR EJECUTAR AL CIERRE DEL EJERCICIO FISCAL 2022	0.00	0.00	0.00
Disminución del Exceso de Estimaciones por Pérdida o Deterioro u Obsolescencia REPRESENTA EL SALDO DE PRESUPUESTO DE INGRESOS POR EJECUTAR AL CIERRE DEL EJERCICIO FISCAL 2022	0.00	0.00	0.00
Disminución del Exceso de Provisiones REPRESENTA EL SALDO DE PRESUPUESTO DE INGRESOS POR EJECUTAR AL CIERRE DEL EJERCICIO FISCAL 2022	0.00	0.00	0.00
Ingresos Derivados de Financiamientos REPRESENTA EL SALDO DE PRESUPUESTO DE INGRESOS POR EJECUTAR AL CIERRE DEL EJERCICIO FISCAL 2022	0.00	0.00	0.00
Otros Ingresos y Beneficios Varios REPRESENTA EL SALDO DE PRESUPUESTO DE INGRESOS POR EJECUTAR AL CIERRE DEL EJERCICIO FISCAL 2022	0.00	0.00	0.00
<b>LEY DE INGRESOS RECAUDADA, Representa el saldo del presupuesto de ingresos recaudado en el Municipio al cierre del ejercicio fiscal 2022, disminuyendo respecto al ejercicio anterior.</b>	<b>318,297,987.67</b>	<b>322,938,283.81</b>	<b>-4,640,296.14</b>
<b>INGRESOS Y OTROS BENEFICIOS REPRESENTA EL SALDO DEL PRESUPUESTO DE INGRESOS RECAUDADO AL CIERRE DEL EJERCICIO FISCAL 2022</b>	<b>318,297,987.67</b>	<b>322,938,283.81</b>	<b>-4,640,296.14</b>
Ingresos de Gestión REPRESENTA EL SALDO DEL PRESUPUESTO DE INGRESOS RECAUDADO AL CIERRE DEL EJERCICIO FISCAL 2022	18,654,321.49	9,455,644.52	9,198,676.97
Impuestos REPRESENTA EL SALDO DEL PRESUPUESTO DE INGRESOS RECAUDADO AL CIERRE DEL EJERCICIO FISCAL 2022	8,802,454.48	5,025,703.59	3,776,750.89
Cuotas y Aportaciones de Seguridad Social REPRESENTA EL SALDO DEL PRESUPUESTO DE INGRESOS RECAUDADO AL CIERRE DEL EJERCICIO FISCAL 2022	0.00	0.00	0.00
Contribuciones de Mejoras REPRESENTA EL SALDO DEL PRESUPUESTO DE INGRESOS RECAUDADO AL CIERRE DEL EJERCICIO FISCAL 2022	0.00	0.00	0.00
Derechos REPRESENTA EL SALDO DEL PRESUPUESTO DE INGRESOS RECAUDADO AL CIERRE DEL EJERCICIO FISCAL 2022	3,752,527.22	3,944,576.49	-192,049.27
Productos REPRESENTA EL SALDO DEL PRESUPUESTO DE INGRESOS RECAUDADO AL CIERRE DEL EJERCICIO FISCAL 2022	1,895,830.69	417,180.54	1,478,650.15
Aprovechamientos REPRESENTA EL SALDO DEL PRESUPUESTO DE INGRESOS RECAUDADO AL CIERRE DEL EJERCICIO FISCAL 2022	4,203,509.10	68,183.90	4,135,325.20
Ingresos por Venta de Bienes y Prestación de Servicios REPRESENTA EL SALDO DEL PRESUPUESTO DE INGRESOS RECAUDADO AL CIERRE DEL EJERCICIO FISCAL 2022	0.00	0.00	0.00
Participaciones, Aportac, Convenios, Incentiv Deriv de la Colaborac Fiscal, Fond Distint de Aport, Transfer, Asignac, Subsidios y Subvenc, y Pen y Jub REPRESENTA EL SALDO DEL PRESUPUESTO DE INGRESOS RECAUDADO AL CIERRE DEL EJERCICIO FISCAL 2022	297,859,147.54	305,441,745.55	-7,582,598.01
Participaciones, Aportaciones, Convenios, Incentivos Derivados de la Colaboración Fiscal y Fondos Distintos de Aportaciones REPRESENTA EL SALDO DEL PRESUPUESTO DE INGRESOS RECAUDADO AL CIERRE DEL EJERCICIO FISCAL 2022	297,859,147.54	305,441,745.55	-7,582,598.01
Transferencias, Asignaciones, Subsidios y Subvenciones, y Pensiones y Jubilaciones REPRESENTA EL SALDO DEL PRESUPUESTO DE INGRESOS RECAUDADO AL CIERRE DEL EJERCICIO FISCAL 2022	0.00	0.00	0.00
Otros Ingresos y Beneficios REPRESENTA EL SALDO DEL PRESUPUESTO DE INGRESOS RECAUDADO AL CIERRE DEL EJERCICIO FISCAL 2022	1,784,518.64	8,040,893.74	-6,256,375.10
Ingresos Financieros REPRESENTA EL SALDO DEL PRESUPUESTO DE INGRESOS RECAUDADO AL CIERRE DEL EJERCICIO FISCAL 2022	0.00	0.00	0.00
Incremento por Variación de Inventarios REPRESENTA EL SALDO DEL PRESUPUESTO DE INGRESOS RECAUDADO AL CIERRE DEL EJERCICIO FISCAL 2022	0.00	0.00	0.00
Disminución del Exceso de Estimaciones por Pérdida o Deterioro u Obsolescencia REPRESENTA EL SALDO DEL PRESUPUESTO DE INGRESOS RECAUDADO AL CIERRE DEL EJERCICIO FISCAL 2022	0.00	0.00	0.00
Disminución del Exceso de Provisiones REPRESENTA EL SALDO DEL PRESUPUESTO DE INGRESOS RECAUDADO AL CIERRE DEL EJERCICIO FISCAL 2022	0.00	0.00	0.00
Ingresos Derivados de Financiamientos REPRESENTA EL SALDO DEL PRESUPUESTO DE INGRESOS RECAUDADO AL CIERRE DEL EJERCICIO FISCAL 2022	0.00	0.00	0.00
Otros Ingresos y Beneficios Varios REPRESENTA EL SALDO DEL PRESUPUESTO DE INGRESOS RECAUDADO AL CIERRE DEL EJERCICIO FISCAL 2022	1,784,518.64	8,040,893.74	-6,256,375.10
Cuentas de Egresos			

PROF. FÉLIX DE JESÚS SÁNCHEZ DÁVILA

PRESIDENTE MUNICIPAL



Página 2



TESORERO MUNICIPAL



B) Notas de Memoria (Cuentas de Orden)	Año 2022	Año 2021	Variación
<b>Presupuesto de Egresos Aprobado al cierre del ejercicio fiscal 2022.</b>	<b>346,307,868.76</b>	<b>326,708,490.46</b>	<b>19,599,378.30</b>
Presupuesto de Egresos Aprobado de Gastos de Funcionamieto. Representan el saldo del presupuesto de egresos debidamente autorizado en el ejercicio fiscal 2022.	210,277,681.27	158,145,829.31	52,131,851.96
Presupuesto de Egresos Aprobado de Transferencias, Asign Representan el saldo del presupuesto de egresos debidamente autorizado en el ejercicio fiscal 2022.	26,732,061.92	46,460,790.59	-19,728,728.67
Presupuesto de Egresos Aprobado de Intereses, Comisiones Representan el saldo del presupuesto de egresos debidamente autorizado en el ejercicio fiscal 2022.	0.00	24,656,546.74	-24,656,546.74
Presupuesto de Egresos Aprobado de Inversión Pública Representan el saldo del presupuesto de egresos debidamente autorizado en el ejercicio fiscal 2022.	106,986,406.77	97,188,299.98	9,798,106.79
Presupuesto de Egresos Aprobado de Bienes Muebles, Inmue Representan el saldo del presupuesto de egresos debidamente autorizado en el ejercicio fiscal 2022.	2,311,718.80	257,023.84	2,054,694.96
Presupuesto de Egresos Aprobado de Inversiones Financier Representan el saldo del presupuesto de egresos debidamente autorizado en el ejercicio fiscal 2022.	0.00	0.00	0.00
<b>Presupuesto de Egresos por Ejercer al cierre del ejercicio fiscal 2022.</b>	<b>0.00</b>	<b>16,147,947.44</b>	<b>-16,147,947.44</b>
Presupuesto de Egresos por Ejercer de Gastos de Funciona Representan el saldo del presupuesto de egresos por ejercer al cierre del ejercicio fiscal 2022.	0.00	16,147,947.44	-16,147,947.44
Presupuesto de Egresos por Ejercer de Transferencias, As Representan el saldo del presupuesto de egresos por ejercer al cierre del ejercicio fiscal 2022.	0.00	5,063,959.88	-5,063,959.88
Presupuesto de Egresos por Ejercer de Intereses, Comisio Representan el saldo del presupuesto de egresos por ejercer al cierre del ejercicio fiscal 2022.	0.00	32,099.26	-32,099.26
Presupuesto de Egresos por Ejercer de Inversión Pública. Representan el saldo del presupuesto de egresos por ejercer al cierre del ejercicio fiscal 2022.	0.00	0.00	0.00
Presupuesto de Egresos por Ejercer de Bienes Muebles, In. Representan el saldo del presupuesto de egresos por ejercer al cierre del ejercicio fiscal 2022.	0.00	30,920.00	-30,920.00
Presupuesto de Egresos por Ejercer de Inversiones financ. Representan el saldo del presupuesto de egresos por ejercer al cierre del ejercicio fiscal 2022.	0.00	0.00	0.00
<b>Presupuesto de Egresos Comprometido al cierre del ejercicio fiscal 2022.</b>	<b>188,541.44</b>	<b>0.00</b>	<b>188,541.44</b>
Presupuesto de Egresos Comprometido de Gastos de Funciona Representan el saldo del presupuesto de egresos comprometido al cierre del ejercicio fiscal 2022.	0.00	0.00	0.00
Presupuesto de Egresos Comprometido de Transf. y Asignaciones Representan el saldo del presupuesto de egresos comprometido al cierre del ejercicio fiscal 2022.	0.00	0.00	0.00
Presupuesto de Egresos Comprometido de Intereses, Comisio Representan el saldo del presupuesto de egresos comprometido al cierre del ejercicio fiscal 2022.	0.00	0.00	0.00
Presupuesto de Egresos Comprometido de Inversión Pública. Representan el saldo del presupuesto de egresos comprometido al cierre del ejercicio fiscal 2022.	188,541.44	0.00	188,541.44
Presupuesto de Egresos Comprometido de Bienes Muebles, In. Representan el saldo del presupuesto de egresos por ejercer al cierre del ejercicio fiscal 2022.	0.00	0.00	0.00
Presupuesto de Egresos Comprometido de Inversiones financ. Representan el saldo del presupuesto de egresos por ejercer al cierre del ejercicio fiscal 2022.	0.00	0.00	0.00
<b>Presupuesto de Egresos Devengado al cierre del ejercicio fiscal 2022.</b>	<b>25,245,469.66</b>	<b>0.00</b>	<b>25,245,469.66</b>
Presupuesto de Egresos Devengado de Gastos de Funcionamieto. Representan el saldo del presupuesto de egresos devengado al cierre del ejercicio fiscal 2022.	8,938,790.73	0.00	8,938,790.73
Presupuesto de Egresos Devengado de Transferencias, Asignac. Representan el saldo del presupuesto de egresos devengado al cierre del ejercicio fiscal 2022.	1,608,125.87	0.00	1,608,125.87
Presupuesto de Egresos Devengado de Intereses, Comisio Representan el saldo del presupuesto de egresos por ejercer al cierre del ejercicio fiscal 2022.	0.00	0.00	0.00
Presupuesto de Egresos Devengado de Inversión Pública Representan el saldo del presupuesto de egresos devengado al cierre del ejercicio fiscal 2022.	14,569,448.91	0.00	14,569,448.91
Presupuesto de Egresos Devengado de Bienes Muebles, Inmue. Representan el saldo del presupuesto de egresos devengado al cierre del ejercicio fiscal 2022.	129,104.15	0.00	129,104.15
Presupuesto de Egresos Devengado de Inversiones financ. Representan el saldo del presupuesto de egresos por ejercer al cierre del ejercicio fiscal 2022.	0.00	0.00	0.00
<b>Presupuesto de Egresos Pagado al cierre del ejercicio fiscal 2022.</b>	<b>320,873,857.66</b>	<b>305,433,563.88</b>	<b>15,440,293.78</b>
Presupuesto de Egresos Pagado de Gastos de Funcionamieto. Representan el saldo del presupuesto de egresos pagado al cierre del ejercicio fiscal 2022.	201,338,890.54	141,997,881.87	59,341,008.67
Presupuesto de Egresos Pagado de Transferencias, Asign Representan el saldo del presupuesto de egresos pagado al cierre del ejercicio fiscal 2022.	25,123,936.05	41,396,830.71	-16,272,894.66
Presupuesto de Egresos Pagado de Intereses y comisiones Representan el saldo del presupuesto de egresos pagado al cierre del ejercicio fiscal 2022.	0.00	24,624,447.48	-24,624,447.48
Presupuesto de Egresos Pagado de Inversión Pública Representan el saldo del presupuesto de egresos pagado al cierre del ejercicio fiscal 2022.	92,228,416.42	97,188,299.98	-4,959,883.56
Presupuesto de Egresos Pagado de Bienes Muebles, Inmue Representan el saldo del presupuesto de egresos pagado al cierre del ejercicio fiscal 2022.	2,182,614.65	226,103.84	1,956,510.81
Presupuesto de Egresos Pagado de Inversiones financ. Representan el saldo del presupuesto de egresos por ejercer al cierre del ejercicio fiscal 2022.	0.00	0.00	0.00

"Bajo protesta de decir verdad declaramos que los Estados Financieros y sus notas, son fielmente correctos y son responsabilidad del emisor"

  
 PROFE FELIPE DE JESÚS SÁNCHEZ DÁVILA  
 PRESIDENTE MUNICIPAL

  
 L.C. MIGUEL ÁNGELES DÁVILA  
 TESORERO MUNICIPAL





Nombre de la Entidad Municipal: Municipio de Jiquipilco, 0027  
**Notas a los Estados Financieros**  
 Periodo del 1 de Enero al 31 de Diciembre de 2022 (2)

## C) Notas de Gestión Administrativa

**Introducción:** La Contabilidad y los Estados Financieros del Municipio de Jiquipilco, Estado de México, elaborados durante el ejercicio fiscal 2022, se ciñen a las políticas, principios, normas y procedimientos técnicos de contabilidad pública emitidas en el Manual para la Integración del Informe Mensual por el Órgano Superior de Fiscalización y la Contabilidad, que han permitido la generación de la información necesaria para la toma de decisiones y el control interno y externo de la administración de la entidad pública.

**Panorama Económico y financiero:** El Municipio inició en el ejercicio fiscal de 2022 con un presupuesto de \$317,011,769.28, sus ingresos principales son, el Fondo de Aportaciones para la Infraestructura Social Municipal, el Fondo de Aportaciones para el Fortalecimiento de los Municipios y de las Demarcaciones Territoriales del Distrito Federal y las Participaciones Federales (Ramo 28). Además, se informa que las principales condiciones económico financieras bajo las cuales el ente público estuvo operando fueron favorables durante el ejercicio fiscal 2022; sin embargo por los efectos económicos externos y por consecuencia la baja de participaciones, las cuales influyeron en la toma de decisiones de la administración en cuanto a los recortes presupuestarios; tanto a federal, estatal y local, tomando las debidas precauciones en la ejecución del gasto para tener un cierre contable y presupuestal adecuado, además de los efectos derivados de la contingencia sanitaria del COVID 2019.

**Autorización e Historia:** El Municipio de Jiquipilco en 1822 se establece como tal, y para efectos fiscales se registra ante la Secretaría de Hacienda y Crédito Público con fecha 01 Enero de 1985. considerado como uno de los Municipios de tamaño medio en la entidad y de su creación a la fecha ha sufrido grandes cambios en su estructura administrativa lo cual permite que realice sus actividades de manera ordenada para beneficio de todos sus habitantes.

**Organización y Objeto Social:**

**a) Objeto social.**

Administración Pública Municipal

**b) Principal actividad.**

Prestar Servicios Públicos a la población de conformidad al artículo 115 de la Constitución Política de los Estados Unidos Mexicanos, artículo 122 de la Constitución Política del Estado Libre y Soberano de México y 125 de la Ley Orgánica Municipal del Estado de México:

- Agua potable, drenaje, alcantarillado, tratamiento y disposición de sus aguas residuales
- Alumbrado público
- Limpia, recolección, traslado, tratamiento y disposición final de residuos
- Mercados y centrales de abasto
- Panteones
- Rastro
- Calles, parques y jardines y su equipamiento
- Seguridad pública, en los términos del artículo 21 de esta Constitución, policía preventiva municipal
- Tránsito y Vialidad
- Transporte Público Urbano y Suburbano en ruta fija

  
 PROF FELIPE DE JESÚS SÁNCHEZ DÁVILA  
 PRESIDENTE MUNICIPAL



  
 L.C. MIGUEL ÁNGELES DÁVILA  
 TESORERO MUNICIPAL





Nombre de la Entidad Municipal: Municipio de Jiquipilco, 0027  
**Notas a los Estados Financieros**  
 Periodo del 1 de Enero al 31 de Diciembre de 2022 (2)

## C) Notas de Gestión Administrativa

- Estacionamientos públicos
- Educación
- Bibliotecas públicas y Casas de la Cultura
- Asistencia y salud pública
- Protección civil
- Desarrollo urbano y rural

### c) Ejercicio fiscal.

2022 (Enero a Diciembre)

### d) Régimen jurídico.

Institución de orden público, base de la división territorial y de la organización política y administrativa del Estado de México, con personalidad jurídica y patrimonio propio, autónomo en su Gobierno Interior y con libre administración de su Hacienda, de acuerdo al artículo 115 de la Constitución Política de los Estados Unidos Mexicanos, artículo 1,2,3 de la Ley Orgánica Municipal del Estado de México.

Persona Moral sin fines de lucro.

### e) Consideraciones fiscales del ente:

#### IMPUESTO SOBRE LA RENTA

- Persona Moral no contribuyente por la percepción de sus ingresos, de conformidad con los artículos 93, 94 y 102 de la Ley del Impuesto Sobre la Renta.
- Retenedor por los pagos por servicios personales subordinados, de conformidad con el artículo, 110 y 113 de Ley del Impuesto Sobre la Renta.
- Retenedor por los pagos por asimilados a salarios de conformidad con el artículo, 110 y 113 de Ley del Impuesto Sobre la Renta.
- Retenedor por los pagos por servicios personales independientes de conformidad con el artículo 102, 120 y 127 de la Ley del Impuesto Sobre la Renta.
- Retenedor por los pagos por Arrendamiento de Inmuebles de conformidad con el artículo 102, 141 y 143 de la Ley del Impuesto Sobre la Renta.

#### IMPUESTO AL VALOR AGREGADO

Contribuyente, únicamente por las operaciones relacionadas con el suministro de agua potable, pero en todo caso la mayor parte está gravada a la tasa del 0%, conforme al artículo 2-A, fracción II inciso h) de la Ley del Impuesto al Valor Agregado.

#### IMPUESTO LOCAL SOBRE NOMINAS

Contribuyente por los pagos efectuados por servicios personales subordinados conforme al artículo 56 del Código Financiero del Estado de México.

### f) Estructura organizacional básica.

Estructura Presupuestal:

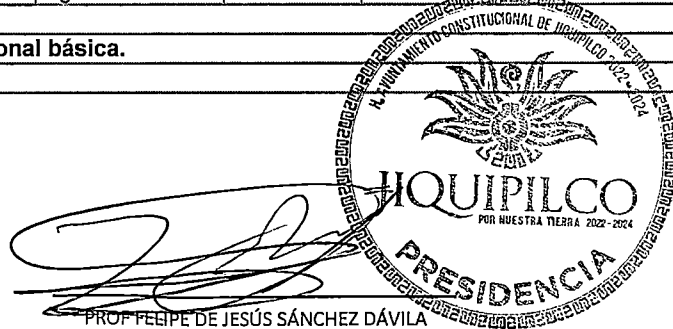

PROF. FELIPE DE JESÚS SÁNCHEZ DÁVILA

PRESIDENTE MUNICIPAL

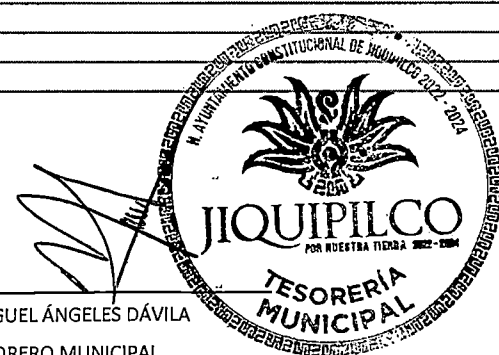

L.C. MIGUEL ÁNGELES DÁVILA

TESORERO MUNICIPAL



Nombre de la Entidad Municipal: Municipio de Jiquipilco, 0027  
Notas a los Estados Financieros  
Periodo del 1 de Enero al 31 de Diciembre de 2022 (2)

### C) Notas de Gestión Administrativa

PRESIDENCIA
SINDICATURA
Regiduría I
Regiduría II
Regiduría III
Regiduría IV
Regiduría V
Regiduría VI
Regiduría VII
Regiduría VIII
Regiduría IX
Regiduría X
SECRETARIA DEL AYUNTAMIENTO
ADMINISTRACIÓN
DESARROLLO URBANO Y OBRAS PUBLICAS
ECOLOGÍA
SERVICIOS PUBLICOS
PROMOCION SOCIAL
Desarrollo Social
GOBIERNO MUNICIPAL
CONTRALORIA
TESORERIA
CONSEJERIA JURIDICA
DIRECCIÓN DE DESARROLLO ECONOMICO
Desarrollo Agropecuario
SEGURIDAD PUBLICA Y TRANSITO
CASA DE LA CULTURA
UNIDAD DE INFORMACIÓN, PLANEACIÓN, PROGRAMACIÓN Y EVALUACIÓN
Estructura Administrativa:
Organigrama

  
**PROF. FELIPE DE JESÚS SÁNCHEZ DÁVILA**  
 PRESIDENTE MUNICIPAL



  
**L.C. MIGUEL ÁNGELES DÁVILA**  
 TESORERO MUNICIPAL





Nombre de la Entidad Municipal: Municipio de Jiquipilco, 0027  
Notas a los Estados Financieros  
Periodo del 1 de Enero al 31 de Diciembre de 2022 (2)

### C) Notas de Gestión Administrativa

## H. AYUNTAMIENTO

### PRESIDENCIA

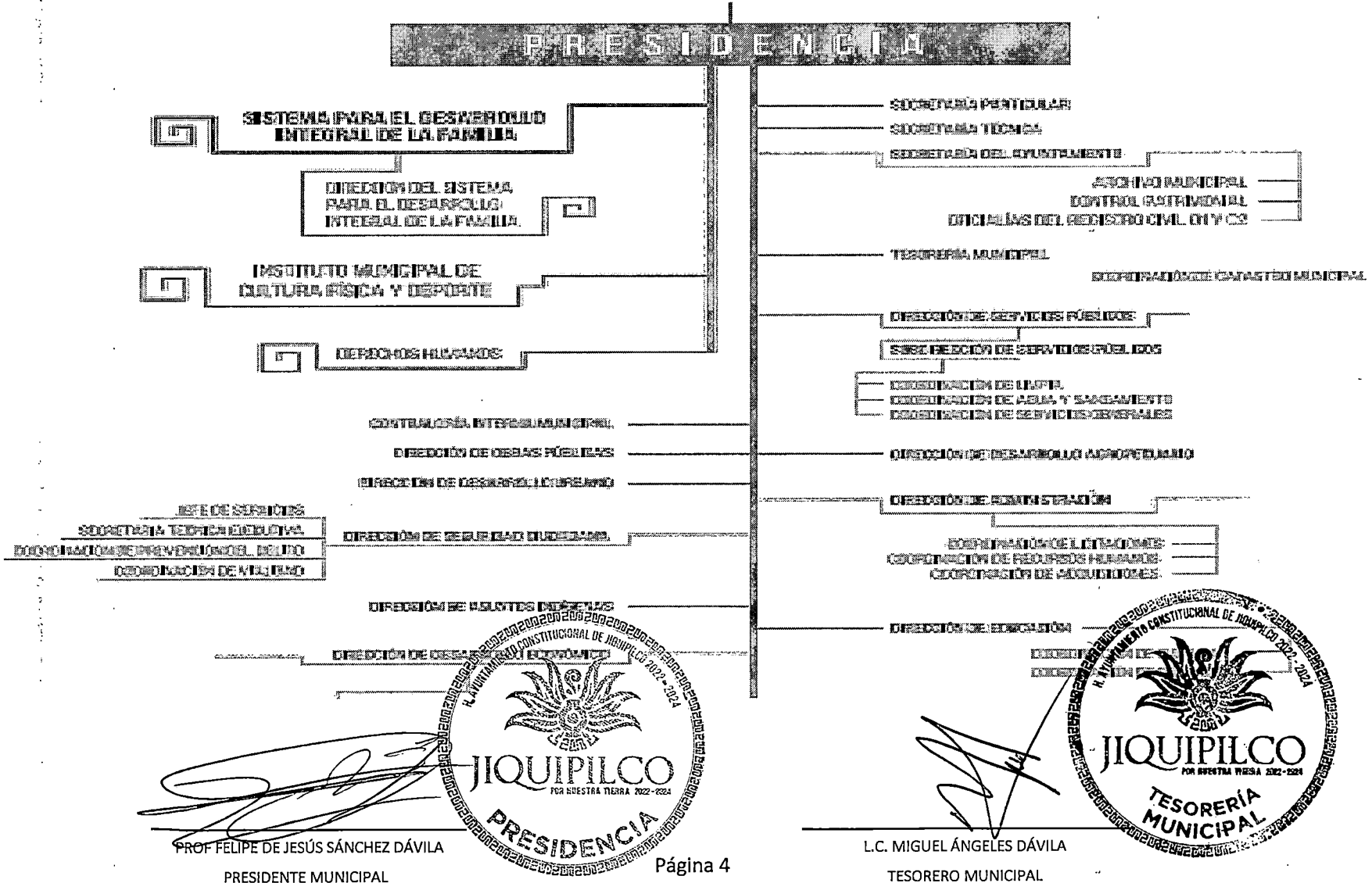

PROF. FELIPE DE JESÚS SÁNCHEZ DÁVILA  
PRESIDENTE MUNICIPAL



L.C. MIGUEL ÁNGELES DÁVILA  
TESORERO MUNICIPAL





Nombre de la Entidad Municipal: Municipio de Jiquipilco, 0027  
 Notas a los Estados Financieros  
 Periodo del 1 de Enero al 31 de Diciembre de 2022 (2)

### C) Notas de Gestión Administrativa

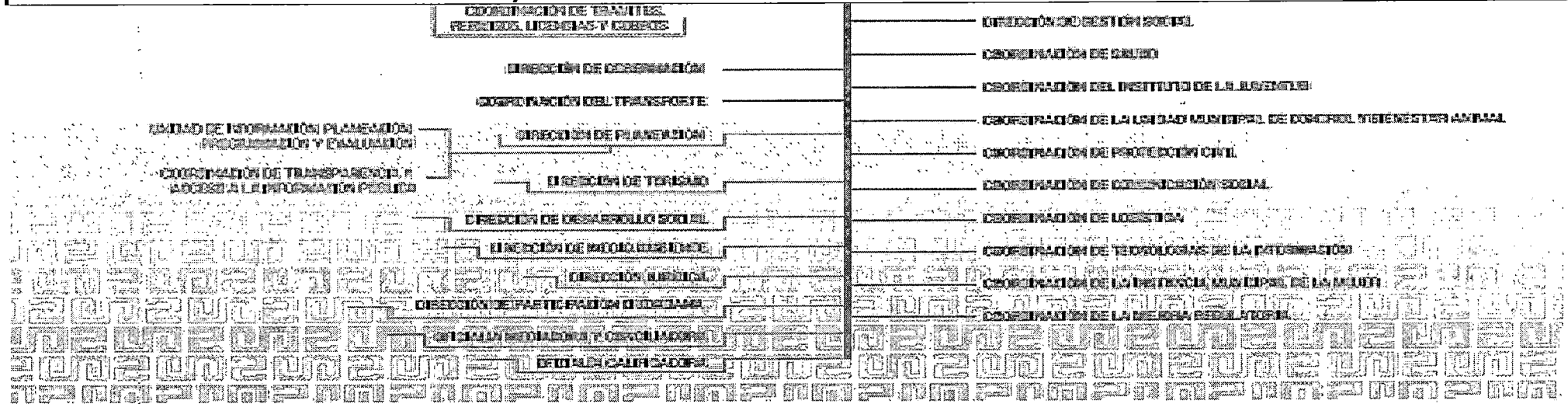

**g) Fideicomisos, mandatos y análogos de los cuales es fideicomitente o fiduciario.**

No se tuvo ningún fideicomiso durante el ejercicio fiscal 2022.

**Bases de Preparación de los Estados Financieros**

**a) Si se ha observado la normatividad emitida por el CONAC y las disposiciones legales aplicables.**

- Se ha observado toda la normatividad emitida por el CONAC
- La Ley de Ingresos del Estado de México
- La Ley Orgánica Municipal del Estado de México
- Ley de Fiscalización Superior del Estado de México
- Ley General de Contabilidad Gubernamental
- Ley de Disciplina Financiera
- Otras Disposiciones aplicables a todos los Municipios del Estado de México

PROF. FELIPE DE JESÚS SÁNCHEZ DÁVILA  
 PRESIDENTE MUNICIPAL



L.C. MIGUEL ÁNGELES DÁVILA  
 TESORERO MUNICIPAL





Nombre de la Entidad Municipal: Municipio de Jiquipilco, 0027  
**Notas a los Estados Financieros**  
 Periodo del 1 de Enero al 31 de Diciembre de 2022 (2)

### C) Notas de Gestión Administrativa

b) La normatividad aplicada para el reconocimiento, valuación y revelación de los diferentes rubros de la información financiera, así como las bases de medición utilizadas para la elaboración de los estados financieros; por ejemplo: costo histórico, valor de realización, valor razonable, valor de recuperación o cualquier otro método empleado y los criterios de aplicación de los mismos.

El total de las operaciones están reconocidas y registradas a su Costo Histórico según documento soporte de cada operación.

**c) Postulados básicos.**

Los Emitidos por el CONAC:

1. Sustancia Económica
2. Entes Públicos
3. Existencia Permanente
4. Revelación Suficiente
5. Importancia Relativa
6. Registro e Integración Presupuestaria
7. Consolidación de la Información Financiera
8. Devengo Contable
9. Valuación
10. Dualidad Económica
11. Consistencia

**d) Normatividad supletoria.**

Las permitidas por la Normatividad del CONAC:

- Aplicación personalizada del Cuarto Nivel de COG (Clasificador por Objeto del Gasto)
- Aplicación personalidad del Tercer y Cuarto Nivel del CRI (Clasificador por Rubro de Ingresos)
- Aplicación Personalizada a partir del Quinto Nivel permitido del Plan de Cuentas

**e) Para las entidades que por primera vez estén implementando la base devengado de acuerdo a la Ley de Contabilidad, deberán:**

**Revelar las nuevas políticas de reconocimiento:**

De acuerdo a lo establecido por el CONAC.

**INGRESOS**

**Devengado.**- Cuando exista jurídicamente el derecho al cobro.

**Recaudado.**- Cuando existe el cobro en efectivo o cualquier otro medio de pago

**EGRESOS**

**Comprometido.**- Cuando se existe la aprobación por una autoridad competente de un acto administrativo, u otro instrumento jurídico que formaliza una relación jurídica con terceros para la adquisición de bienes y servicios o ejecución de obras.

**Devengado.**- Cuando se reconoce de una obligación de pago a favor de terceros por la recepción de conformidad de bienes, servicios y obras oportunamente contratado.

  
 PROF. FELIPE DE JESÚS SÁNCHEZ DÁVILA  
 PRESIDENTE MUNICIPAL

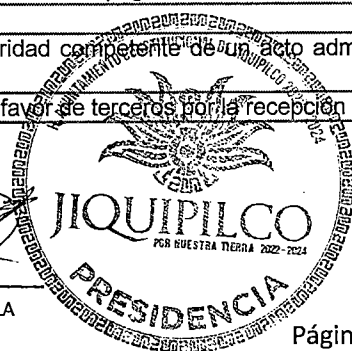

  
 L.C. MIGUEL ÁNGELES DÁVILA  
 TESORERO MUNICIPAL





Nombre de la Entidad Municipal: Municipio de Jiquipilco, 0027  
**Notas a los Estados Financieros**  
 Periodo del 1 de Enero al 31 de Diciembre de 2022 (2)

## C) Notas de Gestión Administrativa

**Ejercido.**- Cuando se emite una cuanta por liquidar aprobada por la autoridad competente

**Pagado.**- Cuando se realiza la cancelación total o parcial de las obligaciones de pago.

### Plan de implementación:

Se registran las operaciones en BASE DEVENGADO antes de cerrar los meses, con el apoyo del sistema contable, Sistema Integral de Contabilidad Gubernamental (Progress), que integra el total de las operaciones del Municipio: Ingresos, Sueldos, Predial, Pagos, Contabilidad, Presupuesto, Cuenta Publica, etc.

**Revelar los cambios en las políticas, la clasificación y medición de las mismas, así como su impacto en la información financiera:**

### Políticas de Contabilidad Significativas

#### a) Actualización:

A lo largo de la Historia de este Ente, no se ha utilizado ningún Método para la Actualización del Valor de los Activos, Pasivos y Hacienda Pública y/o Patrimonio.

#### b) Método de valuación de la inversión en acciones de Compañías subsidiarias no consolidadas y asociadas:

No se tienen acciones de algún otro Ente

#### c) Sistema y método de valuación de inventarios:

No existen productos en inventarios, ya que la adquisición de los bienes es para consumo inmediato llevando directamente el costo al gasto.

#### d) Provisiones:

No se cuenta con Provisiones.

#### e) Reservas:

No se cuenta con Reservas

#### f) Cambios en políticas contables y corrección de errores junto con la revelación de los efectos que se tendrá en la información financiera del ente público, ya sea retrospectivos o prospectivos:

El cambio en las políticas contables se ve del ejercicio 2014 provocado por la implementación de los momentos contables de los Ingresos y Egresos normados por el CONAC.

#### g) Reclasificaciones:

No existe reclasificaciones importantes por concepto de reclasificaciones contables.

#### h) Depuración y cancelación de saldos:

No existe reclasificaciones importantes por concepto de depuración y cancelación de saldos.

### Reporte Analítico del Activo

#### a) Vida útil o porcentajes de depreciación, deterioro o amortización utilizados en los diferentes tipos de activos:

Hasta Diciembre 2022, no se ha reconocido depreciación de los bienes.

  
 PROF. FELIPE DE JESÚS SÁNCHEZ DÁVILA  
 PRESIDENTE MUNICIPAL

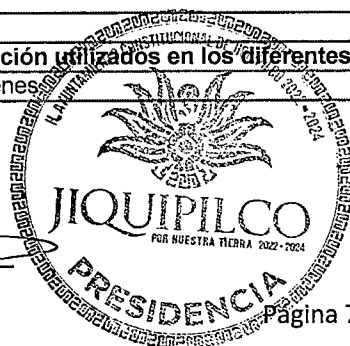

  
 L.C. MIGUEL ÁNGELES DÁVILA  
 TESORERO MUNICIPAL





Nombre de la Entidad Municipal: Municipio de Jiquipilco, 0027  
**Notas a los Estados Financieros**  
 Periodo del 1 de Enero al 31 de Diciembre de 2022 (2)

### C) Notas de Gestión Administrativa

**b) Cambios en el porcentaje de depreciación o valor residual de los activos:**

Tratado en el punto anterior.

**c) Importe de los gastos capitalizados en el ejercicio, tanto financieros como de investigación y desarrollo:**

No se tienen este tipo de gastos

**d) Otras circunstancias de carácter significativo que afecten el activo, tales como bienes en garantía, señalados en embargos, litigios, títulos de inversiones entregados en garantías, baja significativa del valor de inversiones financieras, etc.:**

No existe ningún tipo de garantía

**Fideicomisos, Mandatos y Contratos Análogos**

No se tiene ningun fideicomiso

**Reporte de la Recaudación**

**a) Análisis del comportamiento de la recaudación correspondiente al ente público o cualquier tipo de ingreso, de forma separada los ingresos locales de los federales:**

Se presenta por separado en las notas de desglose

**b) Proyección de la recaudación e ingresos en el mediano plazo:**

Se estima que la recaudación solamente crecerá por los porcentajes permitidos por Ley de año a año.

**Información sobre la Deuda y el Reporte Analítico de la Deuda**

**a) Utilizar al menos los siguientes indicadores: deuda respecto al PIB y deuda respecto a la recaudación tomando, como mínimo, un período igual o menor a 5 años.**

Se anexará la información en las notas de desglose.

**Calificaciones Otorgadas**

No se cuenta con calificaciones otorgadas o certificaciones

**Proceso de Mejora**

**a) Principales Políticas de control interno:**

  
 PROF. FELIPE DE JESÚS SÁNCHEZ DÁVILA  
 PRESIDENTE MUNICIPAL

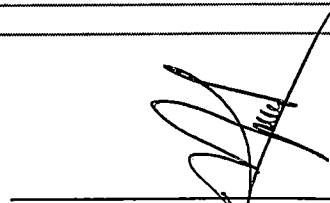

  
 L.C. MIGUEL ÁNGELES DÁVILA  
 TESORERO MUNICIPAL







Nombre de la Entidad Municipal: Municipio de Jiquipilco, 0027

Notas a los Estados Financieros

Periodo del 1 de Enero al 31 de Diciembre de 2022 (2)

### C) Notas de Gestión Administrativa

Apego al presupuesto con racionalidad y transparencia

**b) Medidas de desempeño financiero, metas y alcance:**

Racionar el uso de los recursos, sobre todo en el primer semestre del año para alcanzar el cumplimiento de las funciones para el ejercicio completo.

#### Información por Segmentos

Toda la información del Ente, está procesada y se encuentra disponible por Unidad Responsable de realizar las funciones propias.

#### Eventos Posteriores al Cierre

El ente público no tiene hechos ocurridos en el período posterior al que informa, que proporcionen mayor evidencia sobre eventos que le afectan económicamente y que no se conocían a la fecha de cierre.

#### Partes Relacionadas

No existen partes relacionadas que pudieran ejercer influencia significativa sobre la toma de decisiones financieras y operativas.

#### Responsabilidad Sobre la Presentación Razonable de la Información Contable

Bajo protesta de decir verdad declaramos que los Estados Financieros y sus notas, son razonablemente correctos y son responsabilidad del emisor

PROF FELIPE DE JESÚS SÁNCHEZ DÁVILA

PRESIDENTE MUNICIPAL

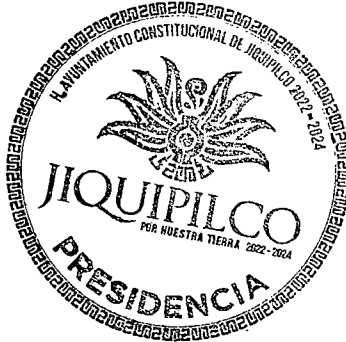
L.C. MIGUEL ÁNGELES DÁVILA

TESORERO MUNICIPAL